

# フィルムデータベース構築のファーストステップ



## パッケージ内容

- ・デジタルプログラム :1ライセンス
- ・DICOM自動送信プログラム :1ライセンス

## FILM to DICOM

**特徴** 被検者情報を加え、フィルムからDICOMデータを作成（デジタル化）

デジタル化から取得した画像データと、入力された被検者情報を基にDICOMデータを作成するソフトウェアです。

他の装置へDICOM送信をすることも可能です。

## 機能

### 被検者情報のデータベース化

- ・一度入力した被検者情報をデータベース化し再利用（カードリーダー/バーコードリーダー入力サポート）

### プレビュー画面の表示

- ・取り込み画像をプレビュー表示

### 階調変更処理

- ・表示階調を画像種類ごとにデフォルト設定
- ・取り込み画像の表示階調を変更

### 切り取り処理

- ・取り込み画像を指定したレイアウトで切り取り
- ・頻繁に使用するレイアウトを登録

### 取り込み画像のDICOM送信

- ・DICOM変換を行い指定送信先へ自動でDICOM送信

### デュープ機能

- ・「フィルムサイズごとの出力サイズの指定」を搭載し、実用的なデュープ機能を実現

### DICOMワークリスト検索（オプション）

- ・日付や被検者ID等をキーにして、検査の予約リストを取得（Modality Worklist (MWL)を使用）

※Modality Worklist Management (MWM)と呼ばれることもあります。

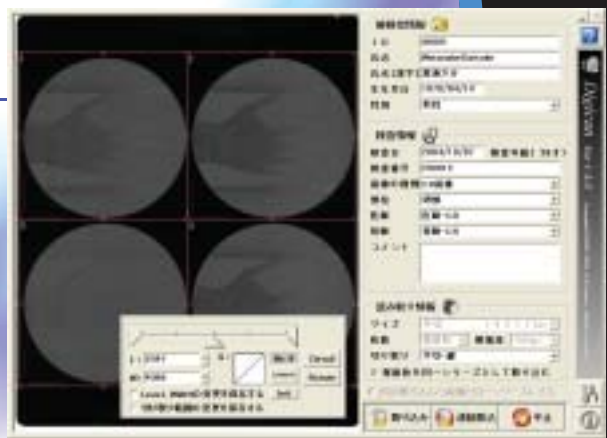

取り込み画像プレビュー表示

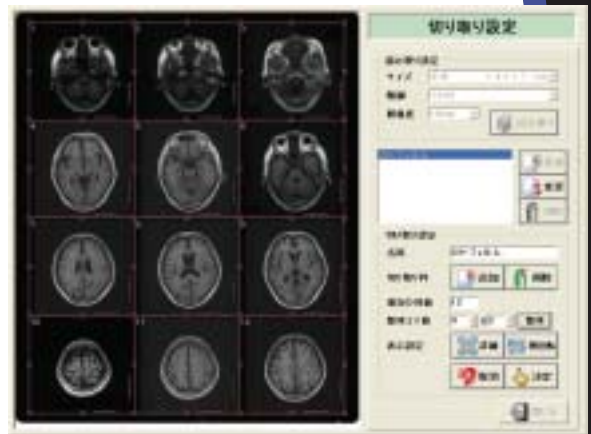

切り取り設定登録画面

## 構成図

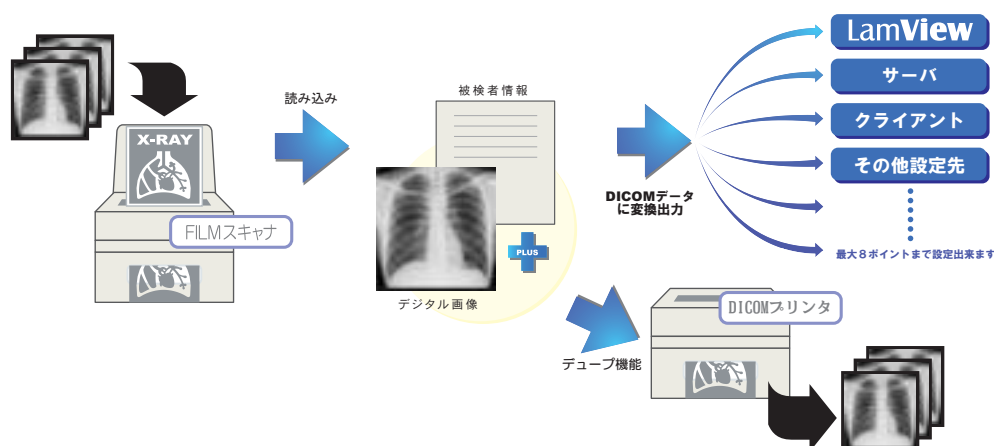

Digican



LAMDIA